

APP Evolution e myTecnoalarm TCS

evolution

myTecnoalarm TCS

APP Evolution e myTecnoalarm TCS

Indice	
Creare un account Tecnoalarm	P. 3
Procedura di LOGOUT	P. 7
Procedura di LOGIN	P. 8
Sincronizzazione manuale App-Centrale	P. 11
Procedura di associazione tramite QR code	P. 15

Verificare che l'App sia installata sul dispositivo.

La procedura seguente è comune per entrambe le APP, Evolution e myTecnoalarm TCS.

Creare un account Tecnoalarm

1 - Apri la tua App

2 - Apri il menù a tendina

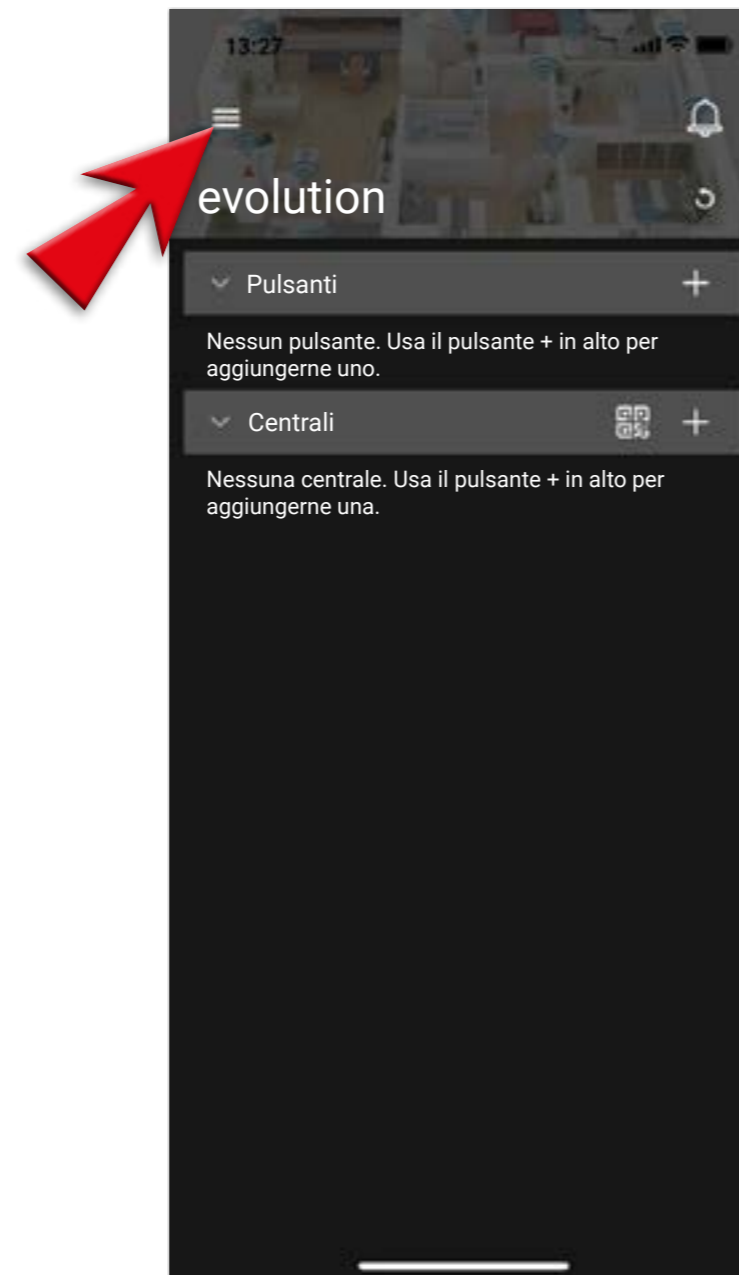

3 - Vai su **ACCOUNT**

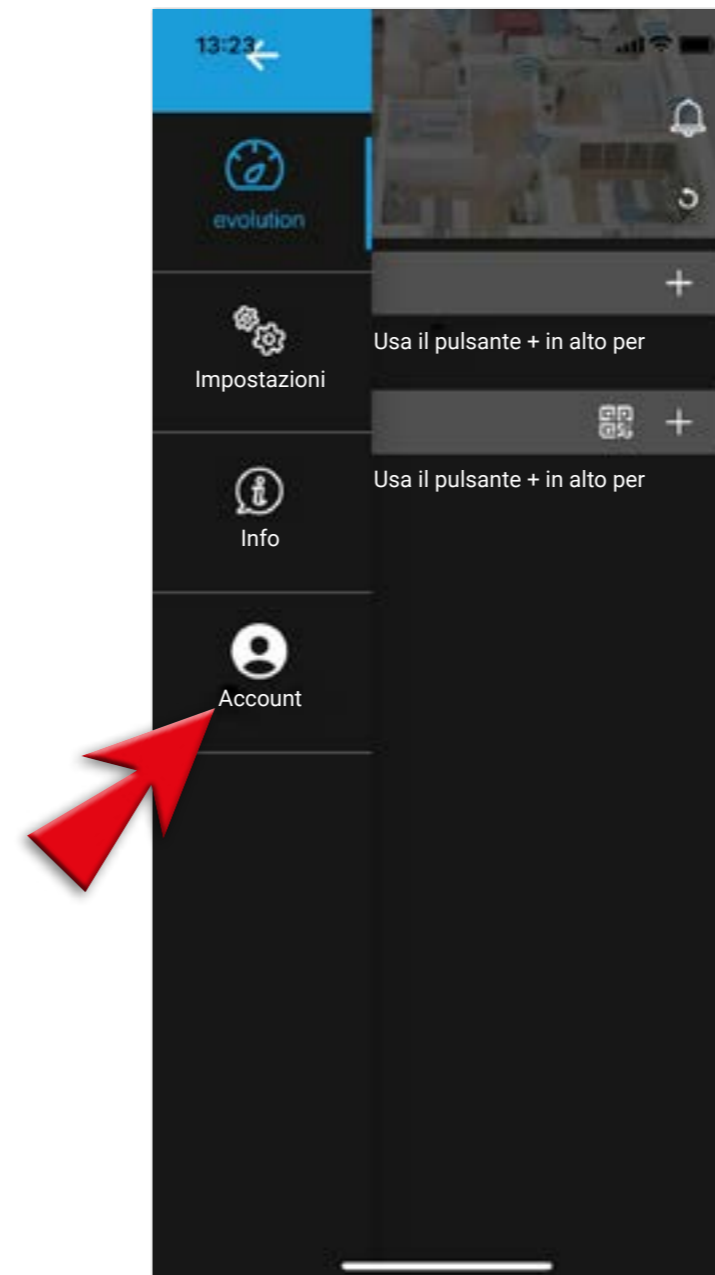

4 - Scegli **REGISTRATI**

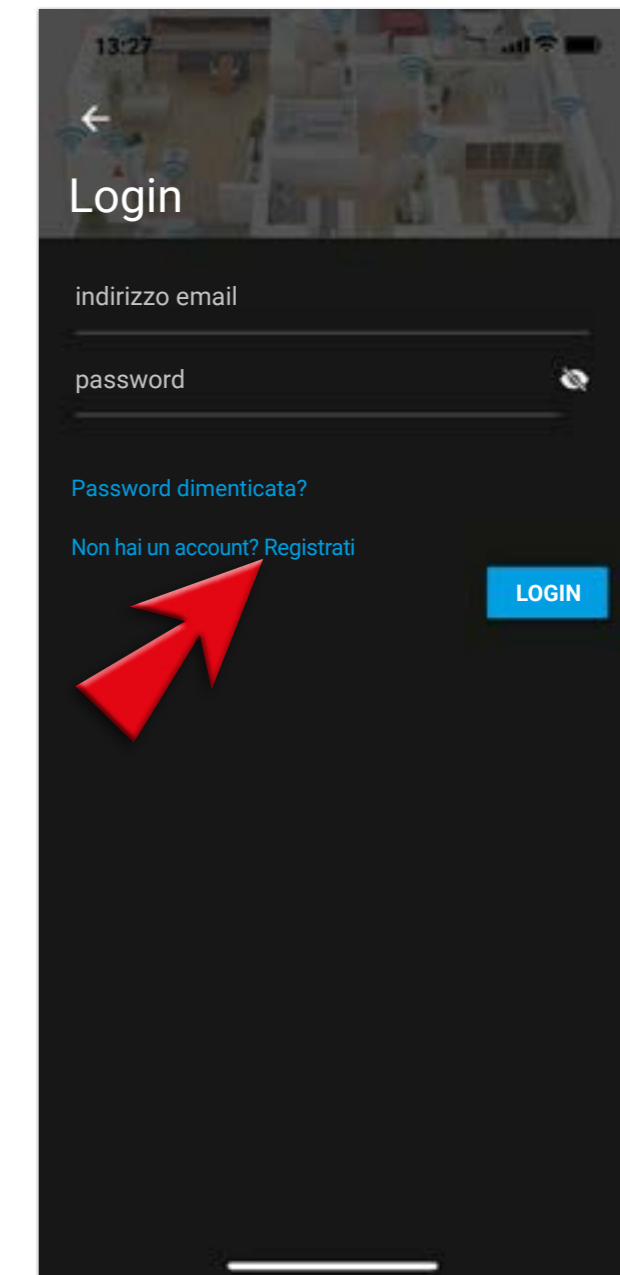

Creare un account Tecnoalarm

5 - Inserisci la tua mail e una password di 8 caratteri, con almeno una maiuscola/ una minuscola/un carattere speciale o un numero

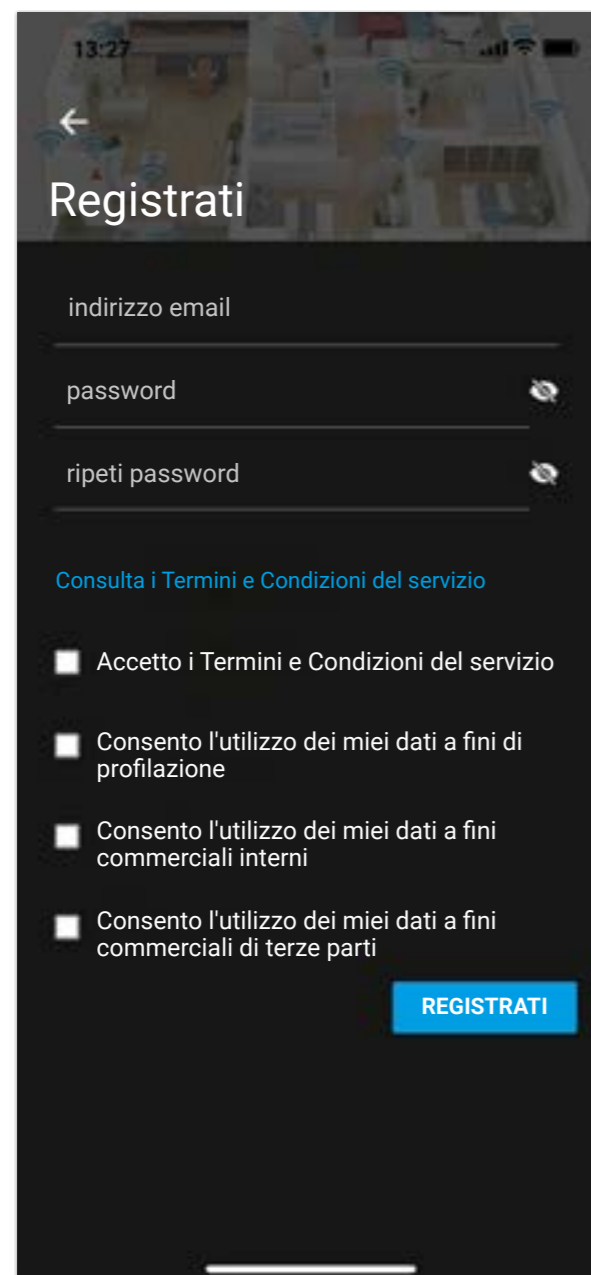

6 - Accetta i termini e le condizioni proposti (la prima spunta è obbligatoria) e seleziona **REGISTRATI**

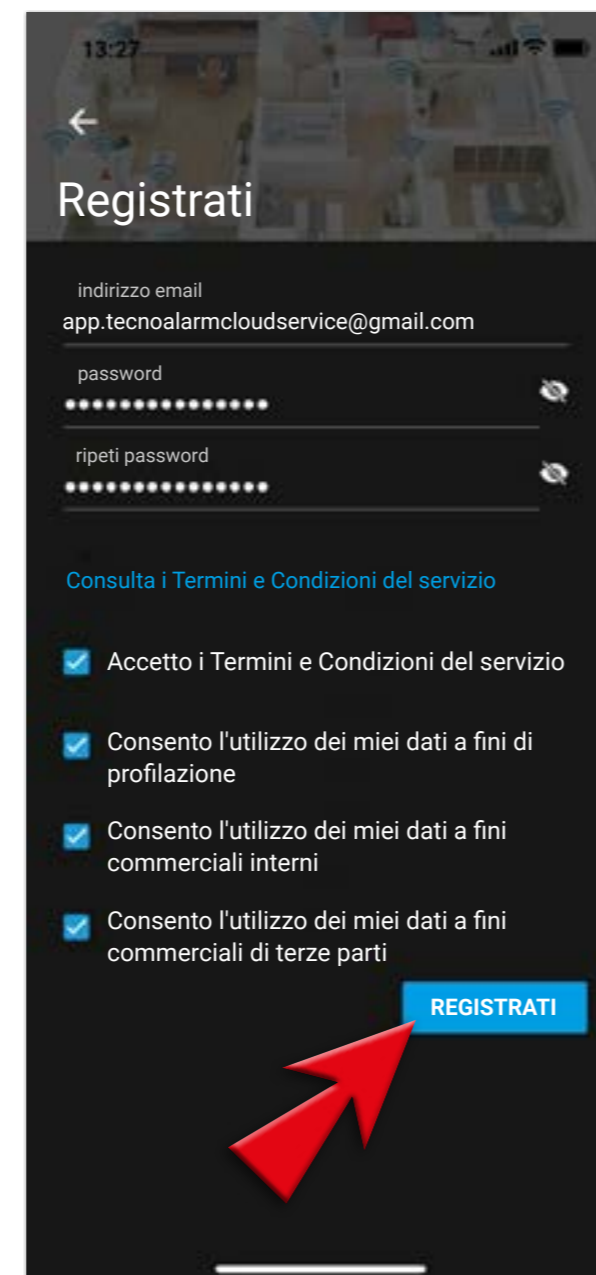

7 - La registrazione è completata, conferma con **OK**

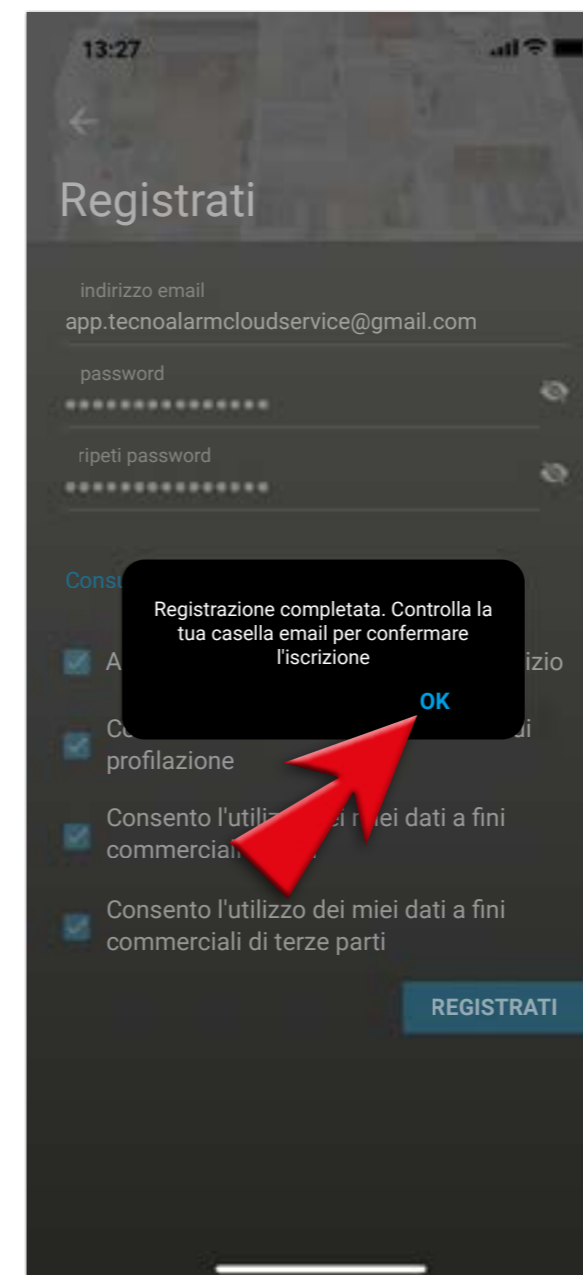

8 - Vai a controllare la tua mail

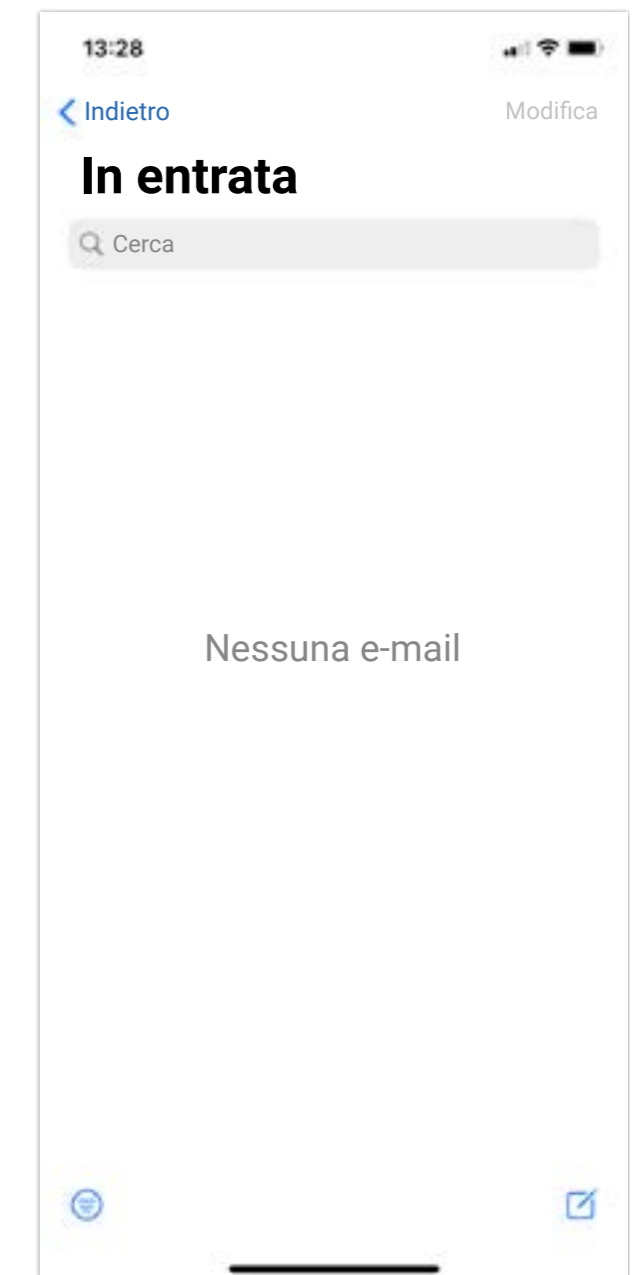

Creare un account Tecnoalarm

9 - Se non vedi l'e-mail controlla nella posta indesiderata/spam

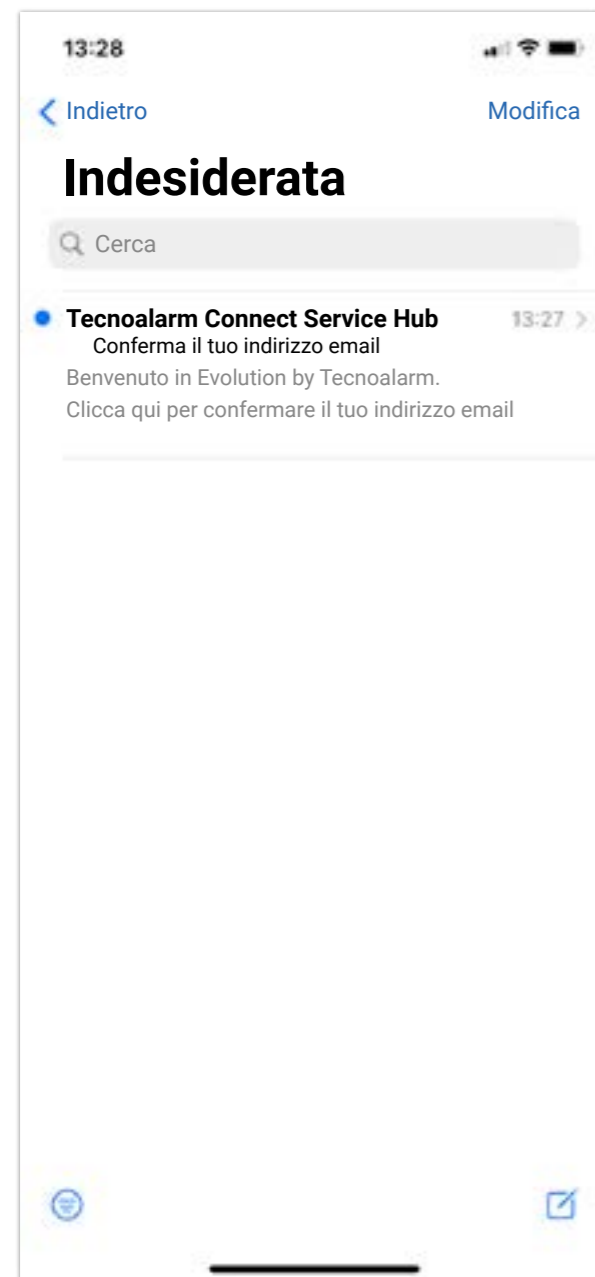

10 - Dopo aver aperto la mail dovrai confermare il tuo indirizzo

11 - Clicca un'ultima volta per confermare l'operazione

12 - L'operazione sarà completata con successo

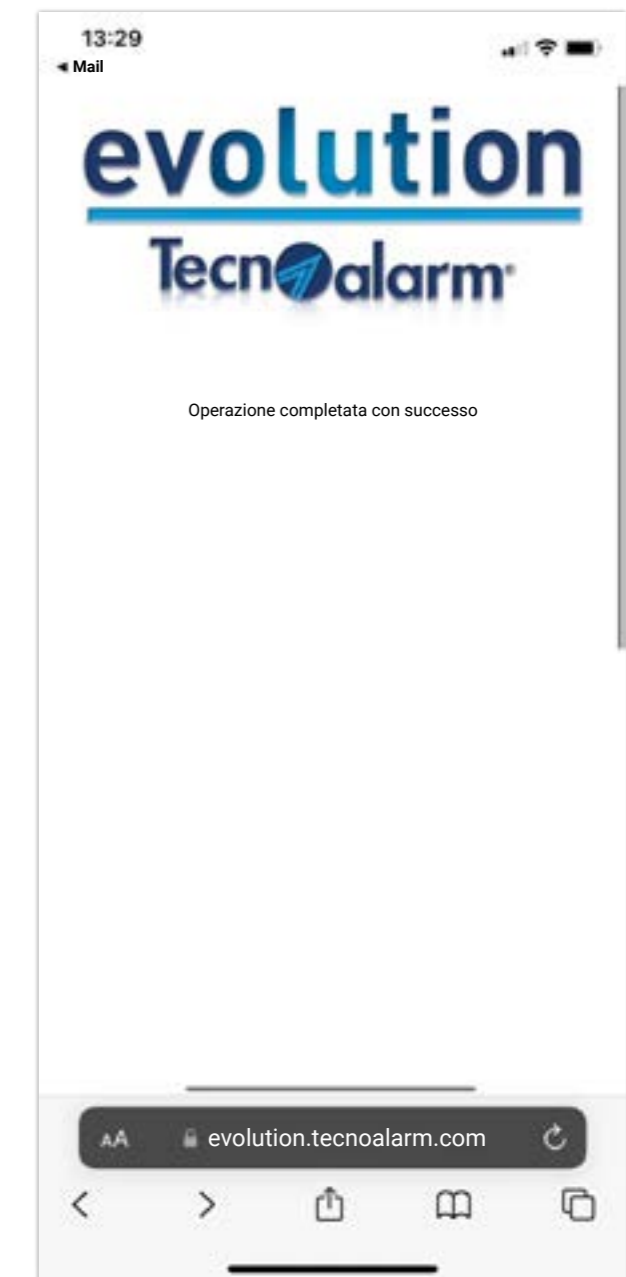

Creare un account Tecnoalarm

13 - Torna sulla APP
e vai sulla freccia
per tornare al LOGIN

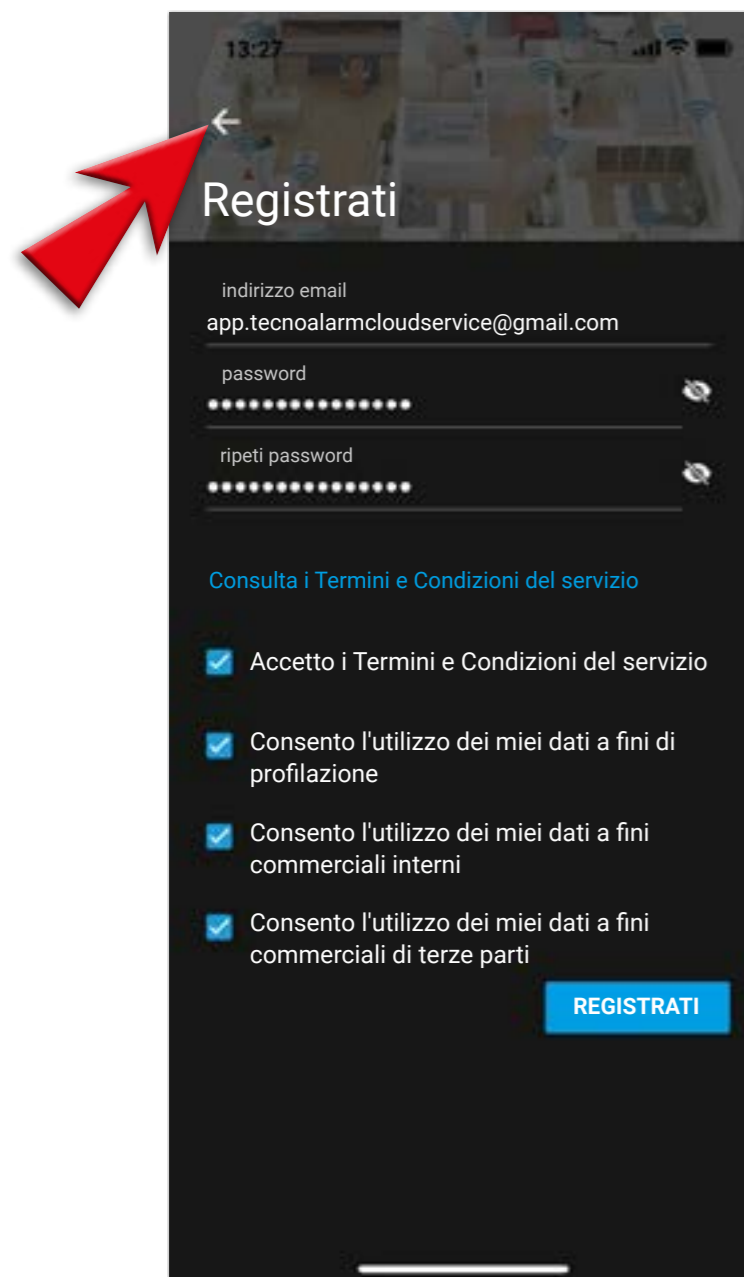

14 - Nel LOGIN dovrai inserire
la mail e la password registrate
in precedenza

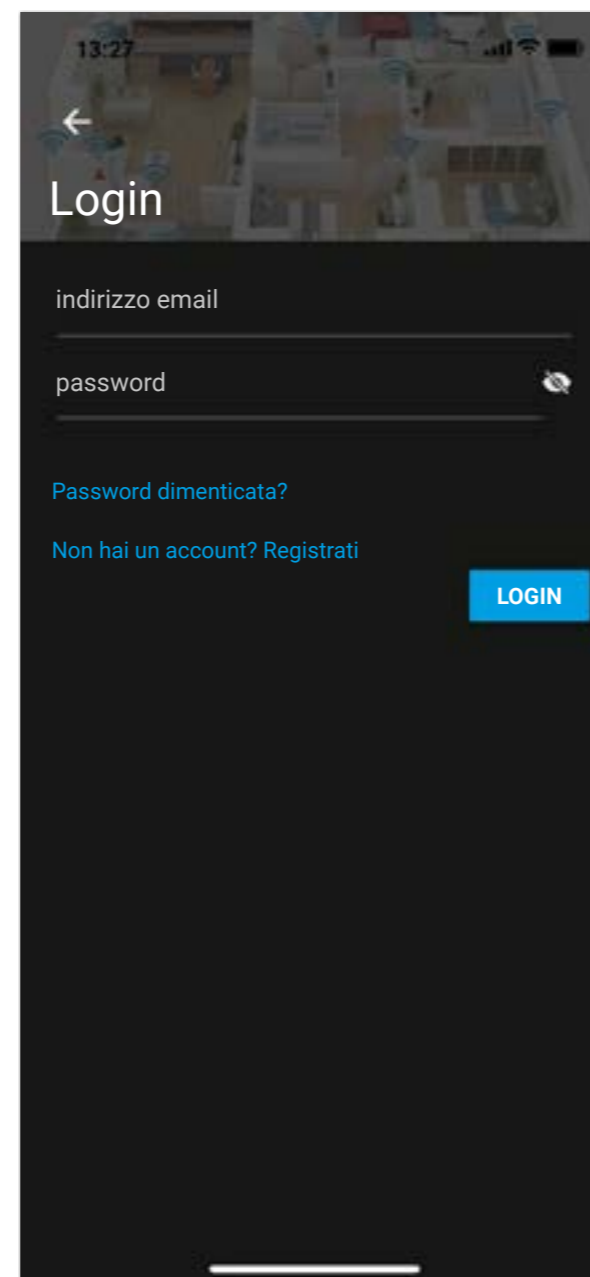

15 - Inserisci mail
e password nel form,
poi dovrai premere **LOGIN**

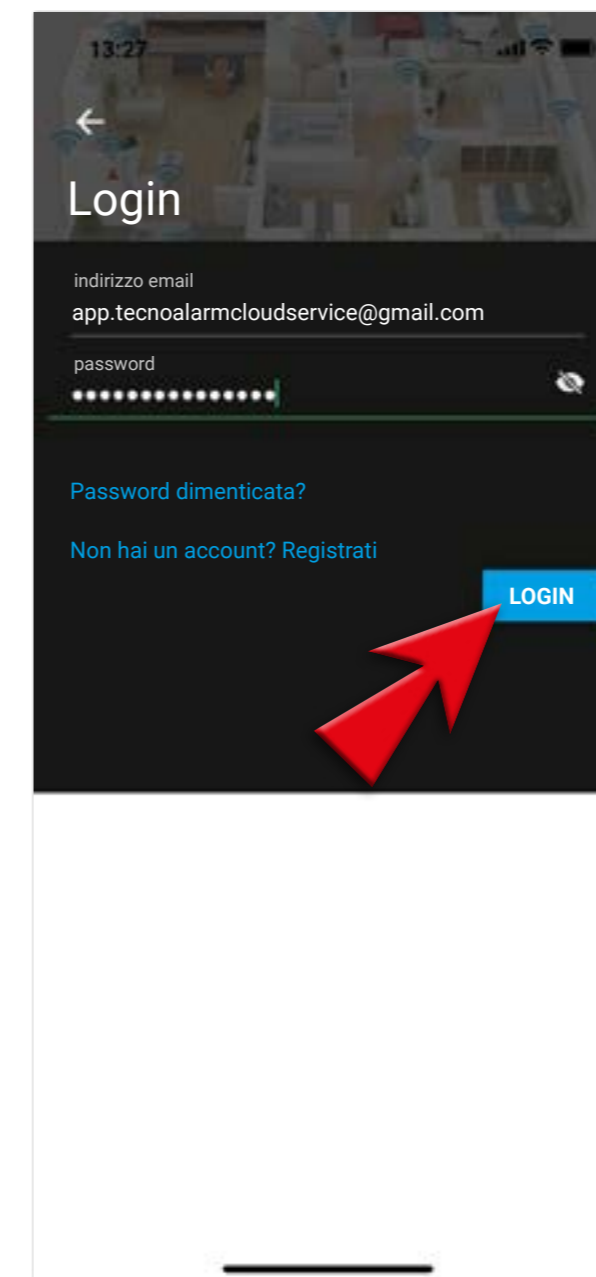

16 - Su **OK**
completerai
l'operazione

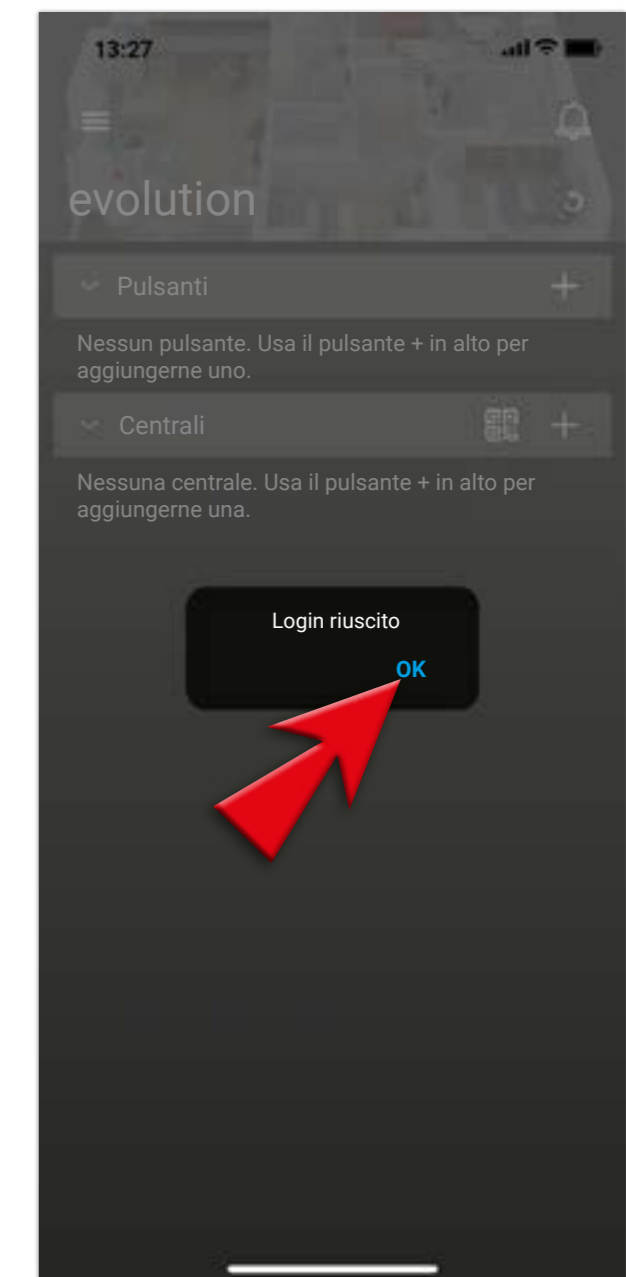

Procedura di LOGOUT

1 - Per eseguire il LOGOUT vai nel menù a tendina

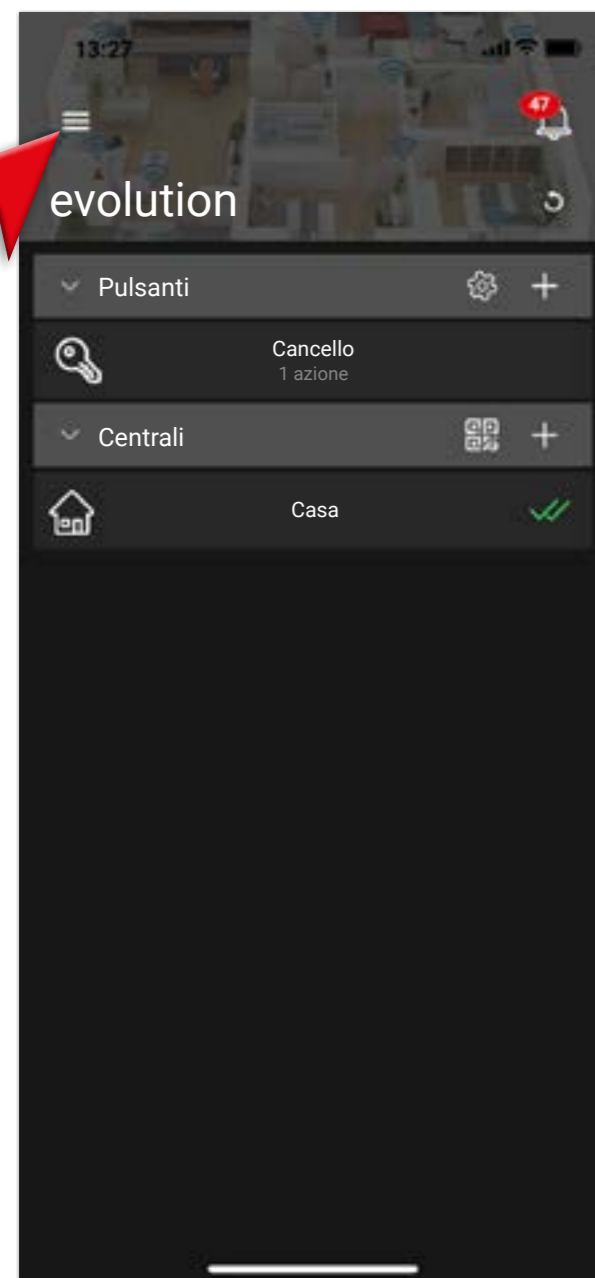

2 - Selezionare **ACCOUNT**

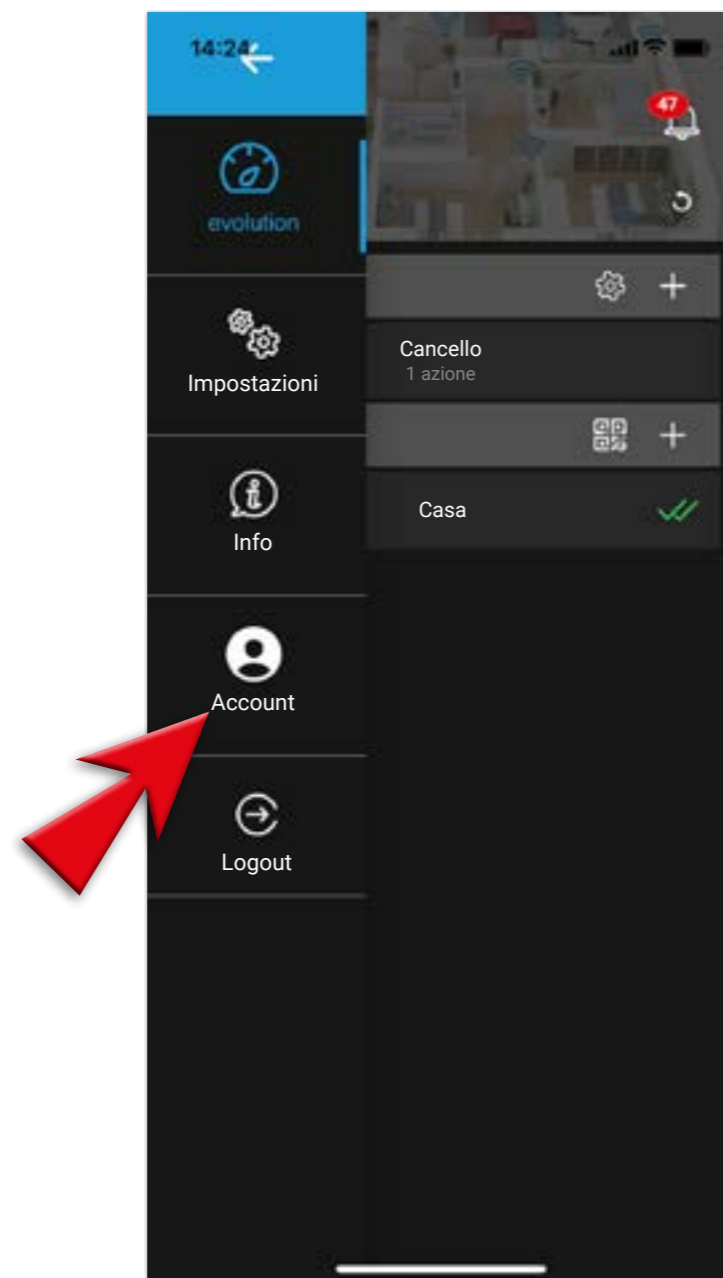

3 - Controlla e appunta la mail registrata per accedere all'App. La userai dopo per il LOGIN

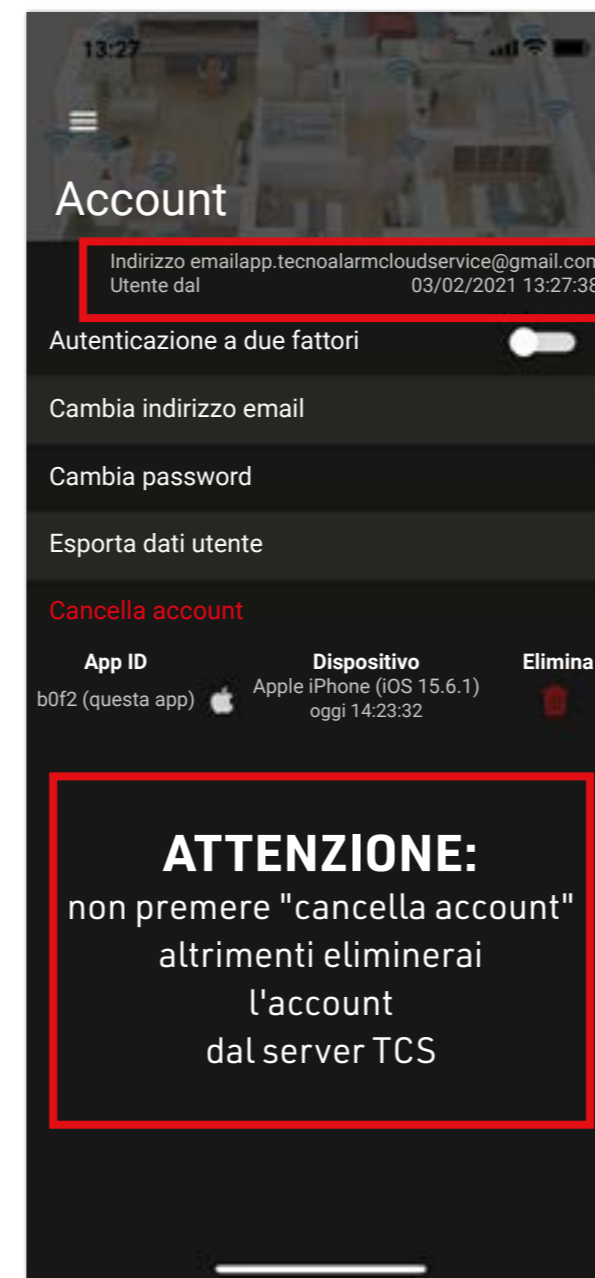

4 - Torna nel menù a tendina e seleziona **LOGOUT**

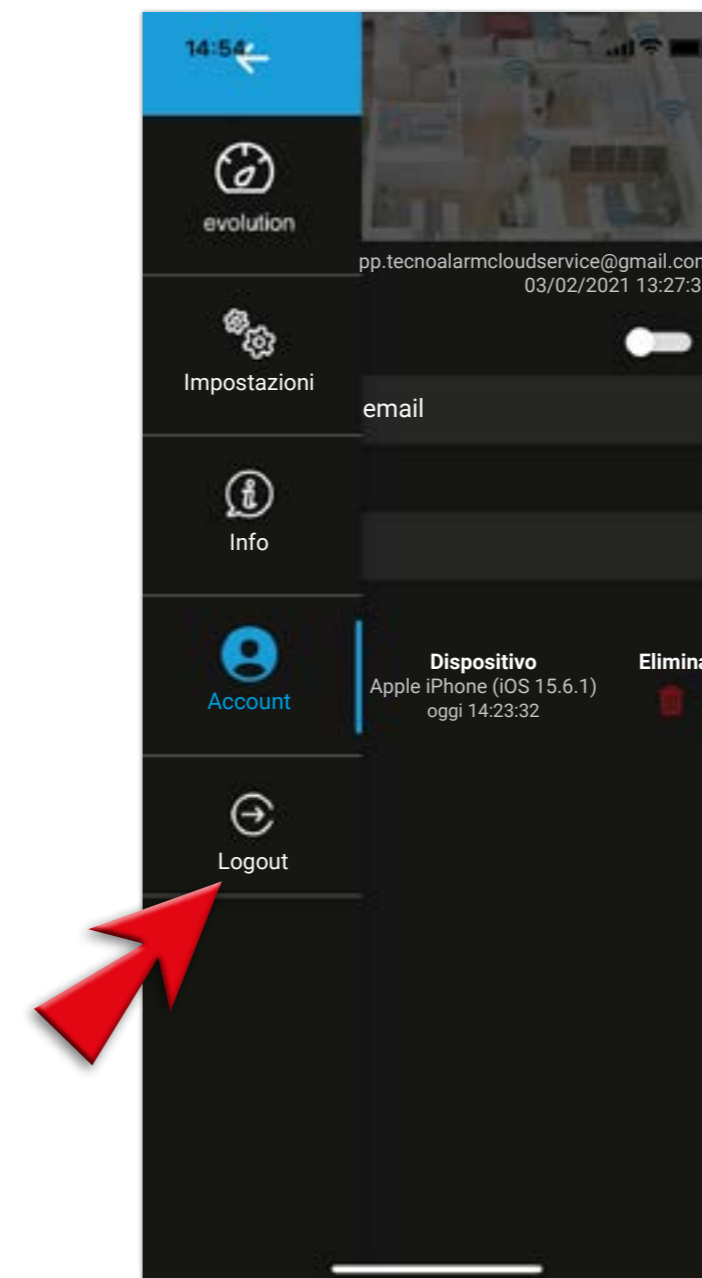

5 - Conferma con **SÌ** l'operazione di LOGOUT

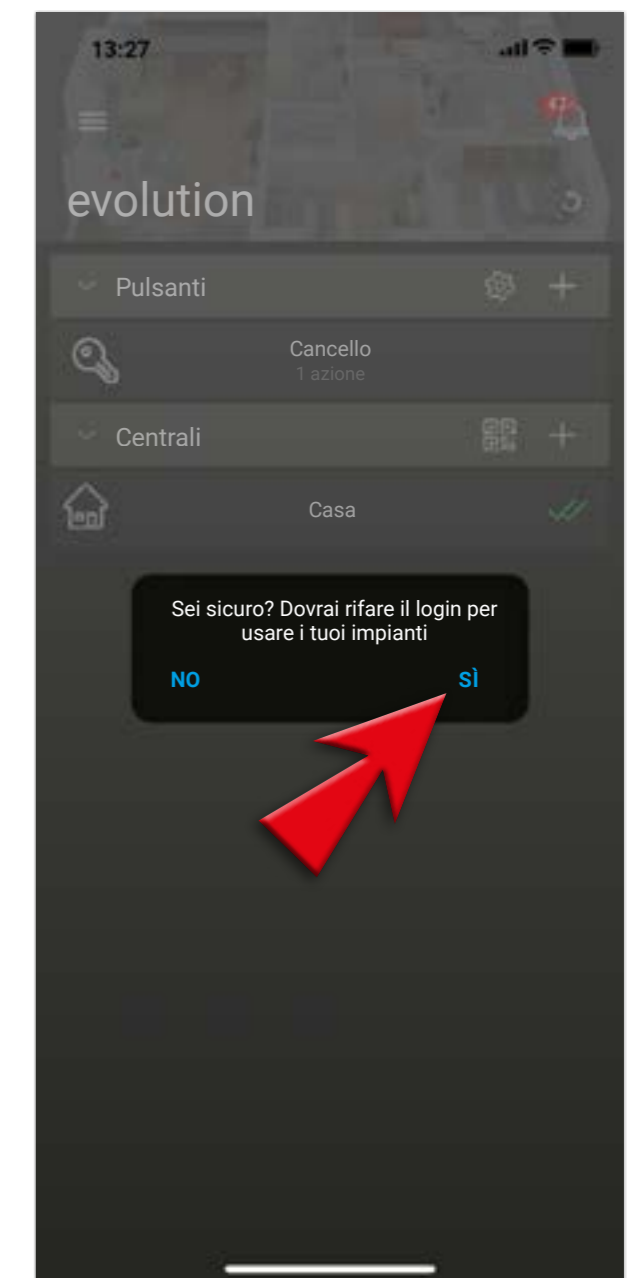

Procedura di LOGIN

1 - Riapri la tua App
e vai al menù a tendina

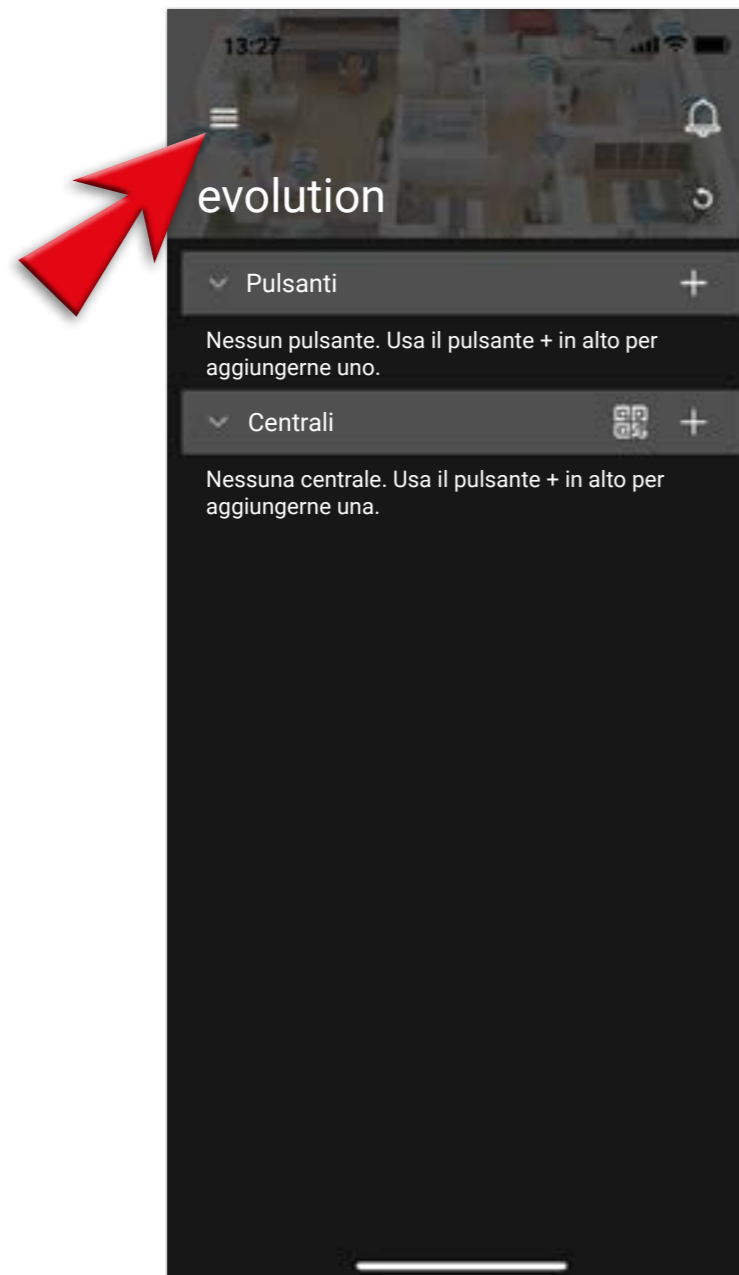

2 - Seleziona
ACCOUNT

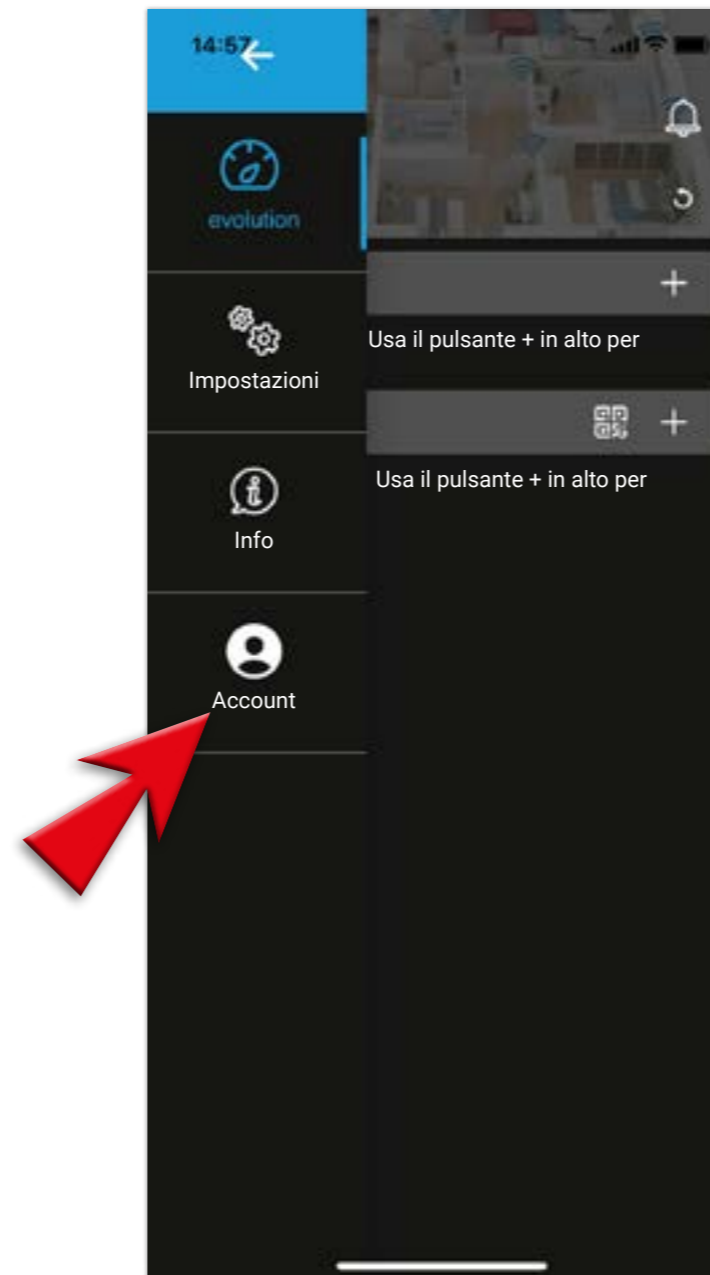

3 - Inserisci le tue credenziali
e conferma
con il tasto **LOGIN**

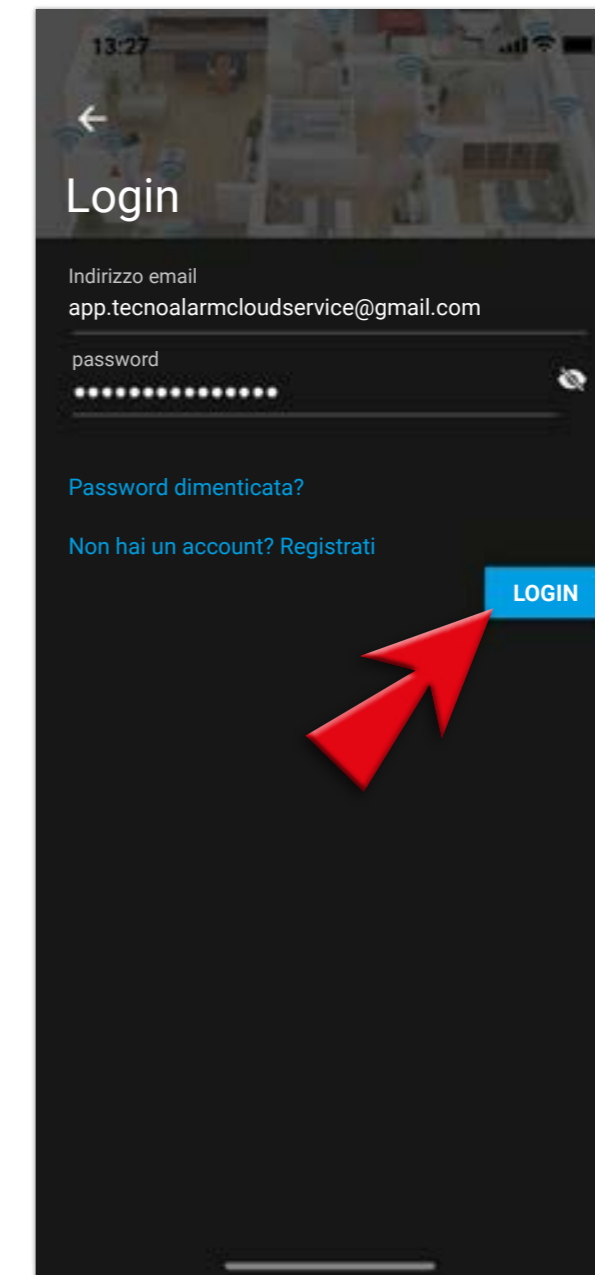

Procedura di LOGIN

4 - LOGIN RIUSCITO,
premi su **OK**

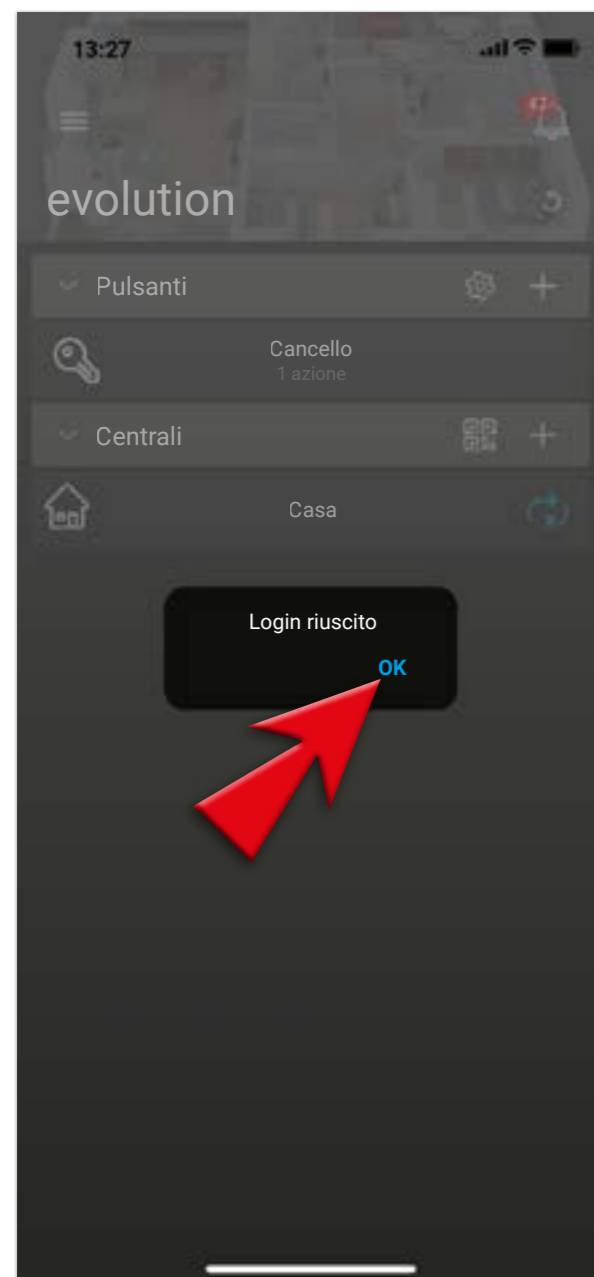

5 - Seleziona
la Centrale
con la quale vuoi collegarti

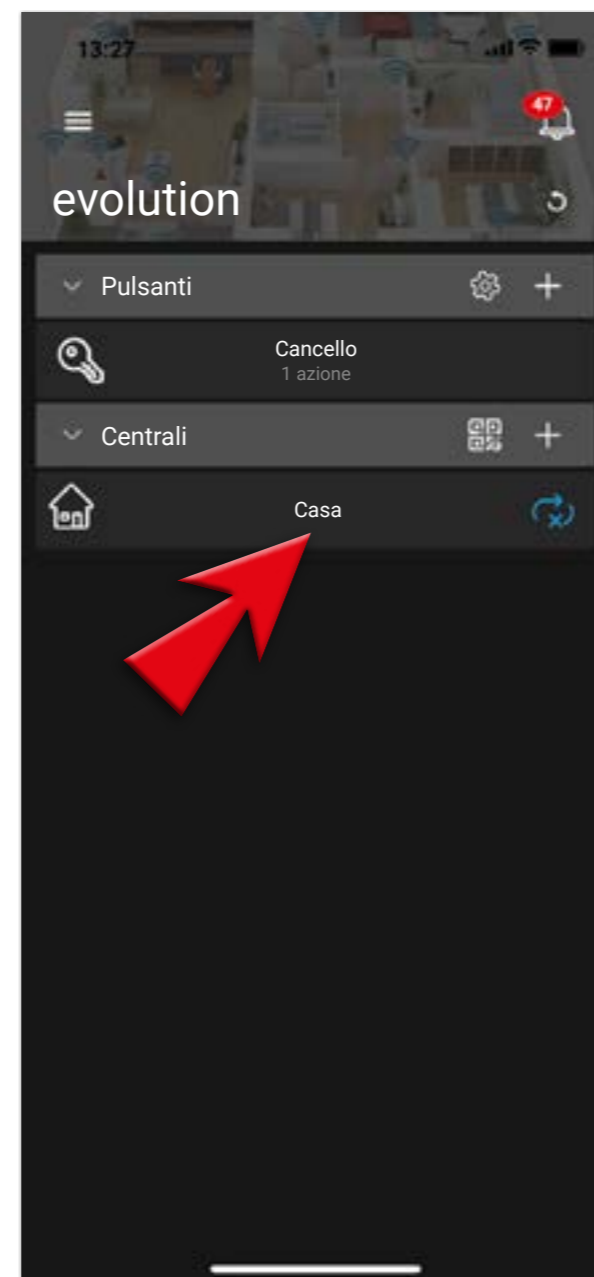

6 - Ti verrà richiesto
il CODICE DI ACCESSO
della Centrale selezionata

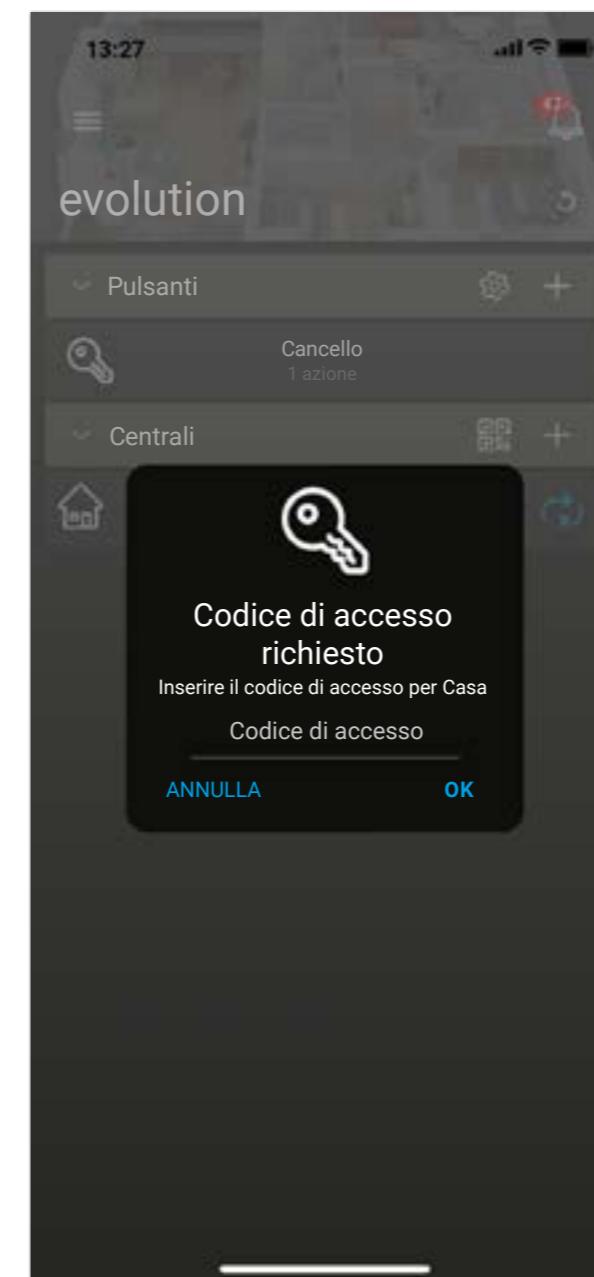

7 - Una volta
inserito il codice, conferma
l'operazione con **OK**

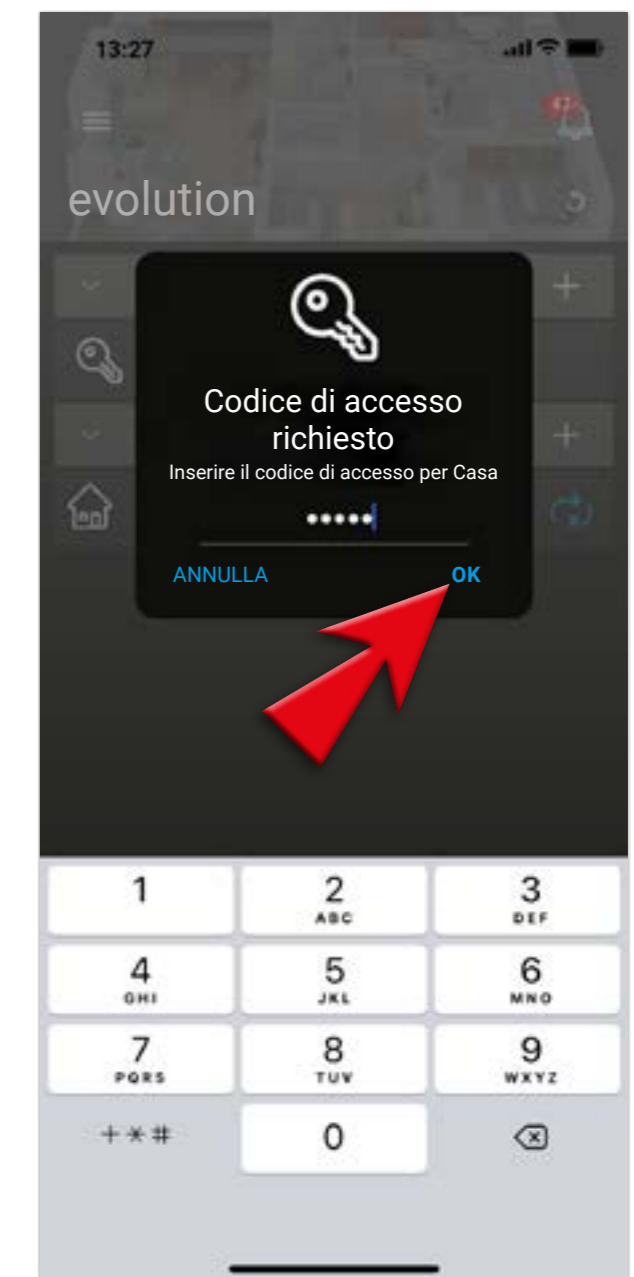

Procedura di LOGIN

8 - Spunta, se desiderati, l'isolamento/reintegro zone e/o il sensore biometrico digitale e premi **SALVA E SINCRONIZZA**

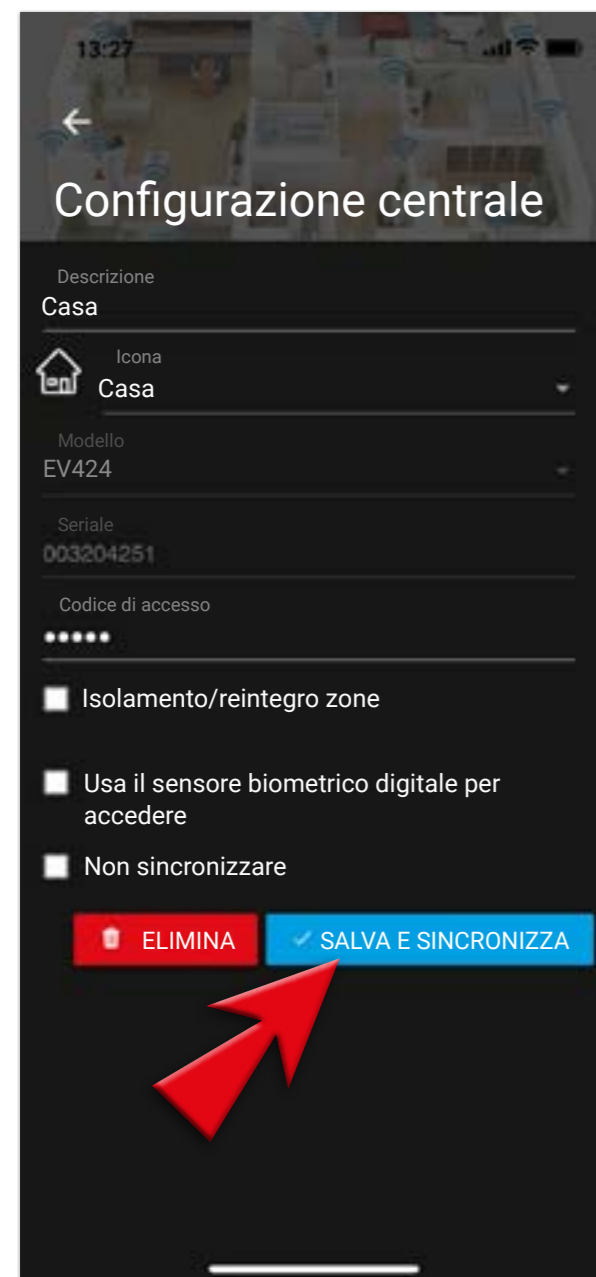

9 - Attendi la sincronizzazione

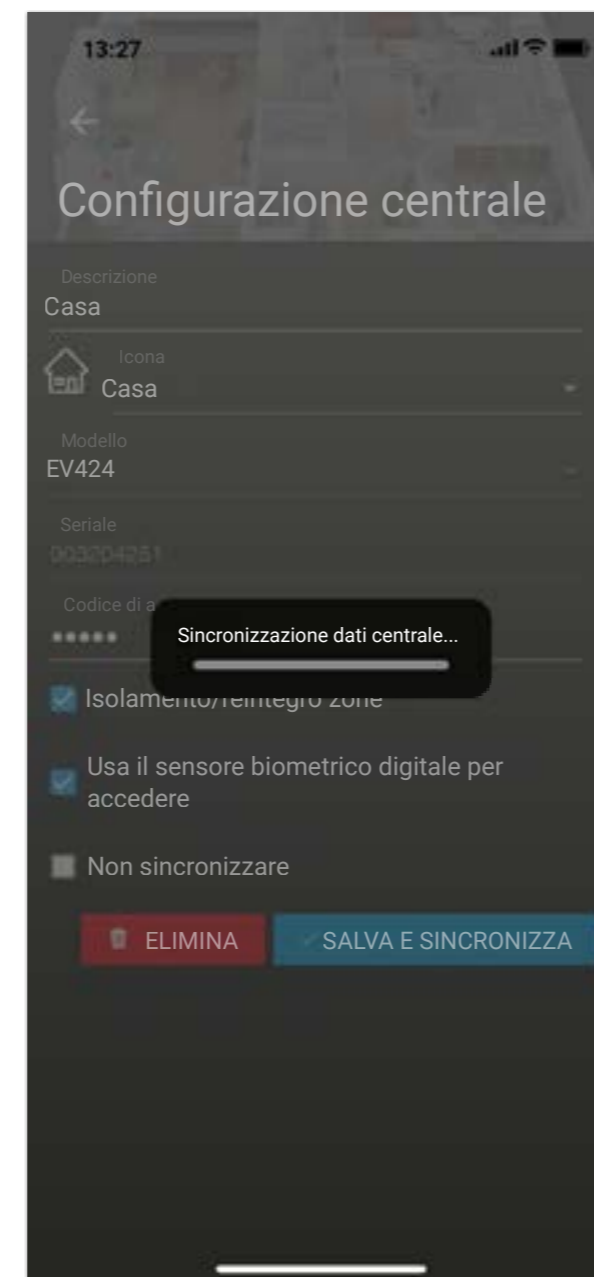

10 - Seleziona la Centrale appena risincronizzata

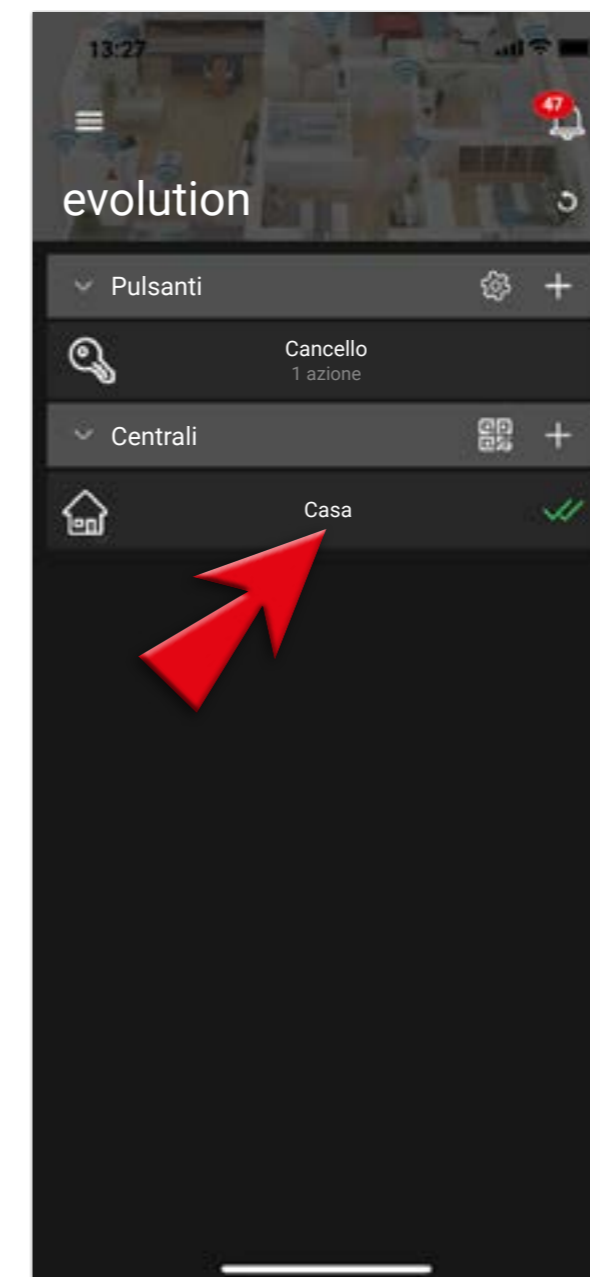

11 - Verifica il corretto funzionamento

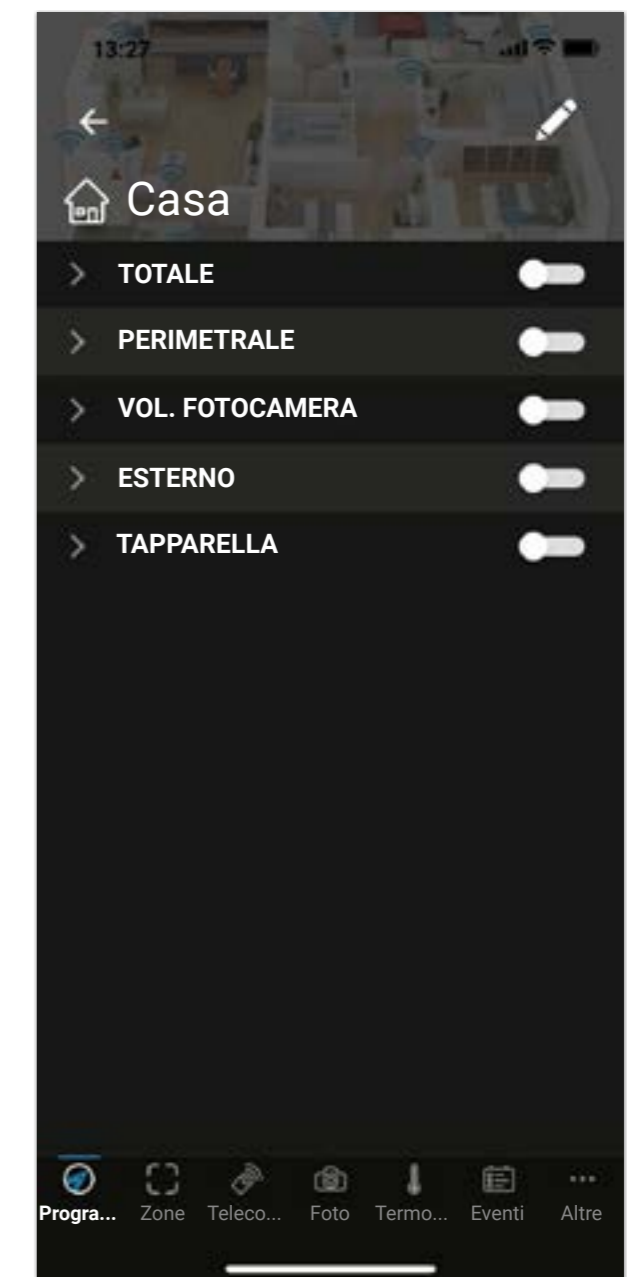

Sincronizzazione manuale App-Centrale

Dati necessari: modello della centrale e numero seriale della centrale

1 - Clicca su
aggiungi centrale (+)

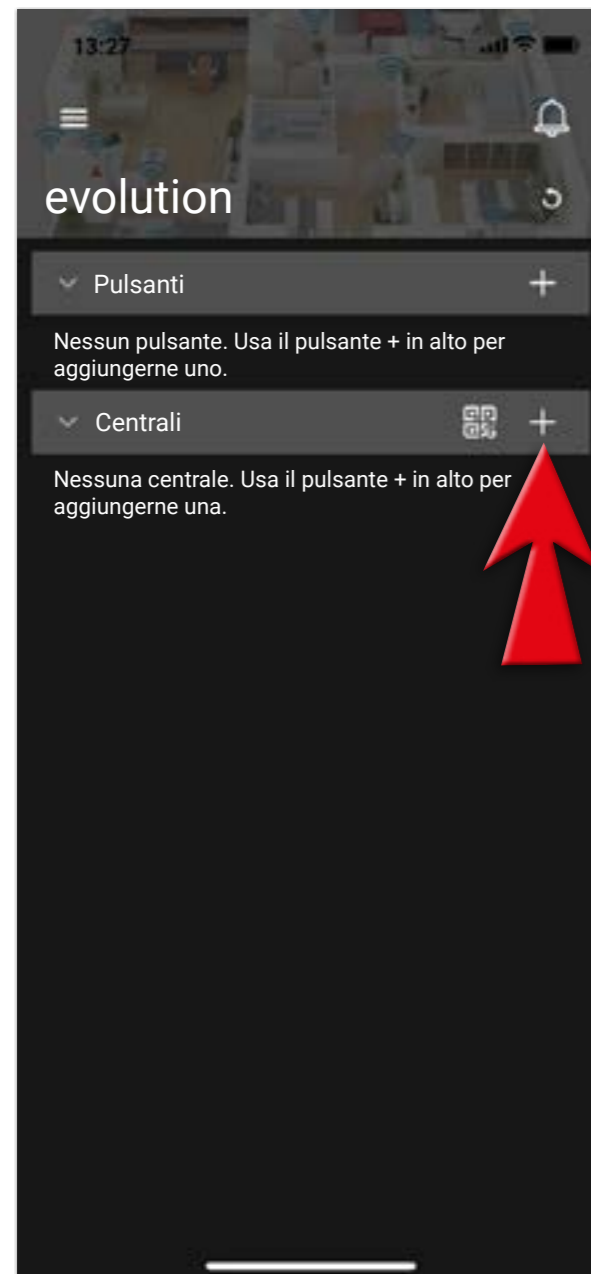

2 - Seleziona
il **Modello**
della tua centrale

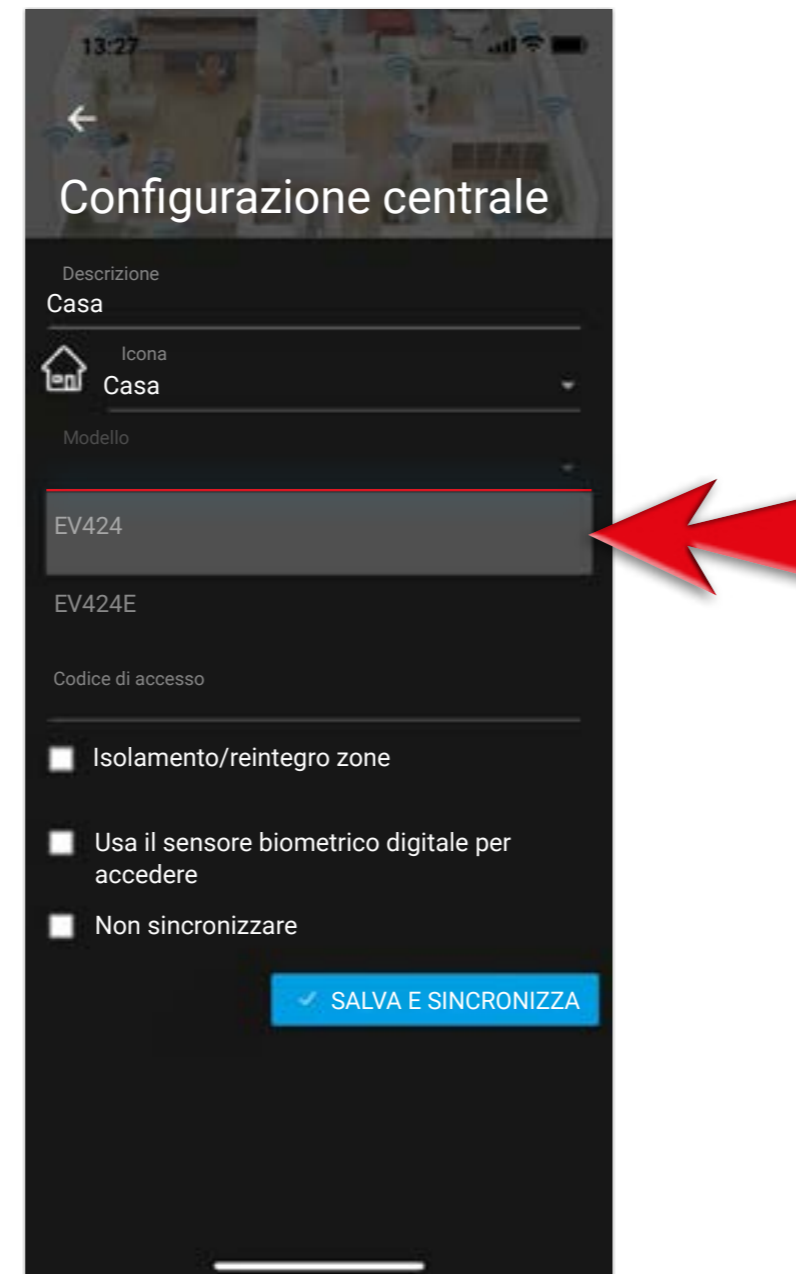

3 - Inserisci
il **Seriale**
della tua centrale

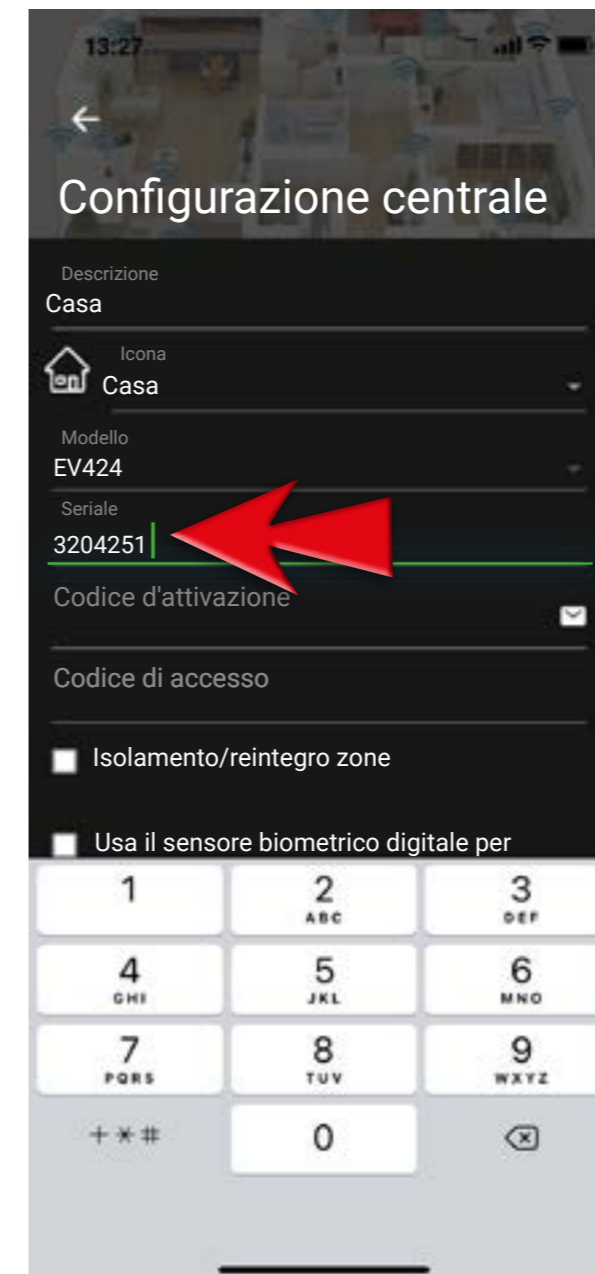

4 - Per ricevere il
Codice attivazione myTecnoalarm
clicca su sull'icona busta

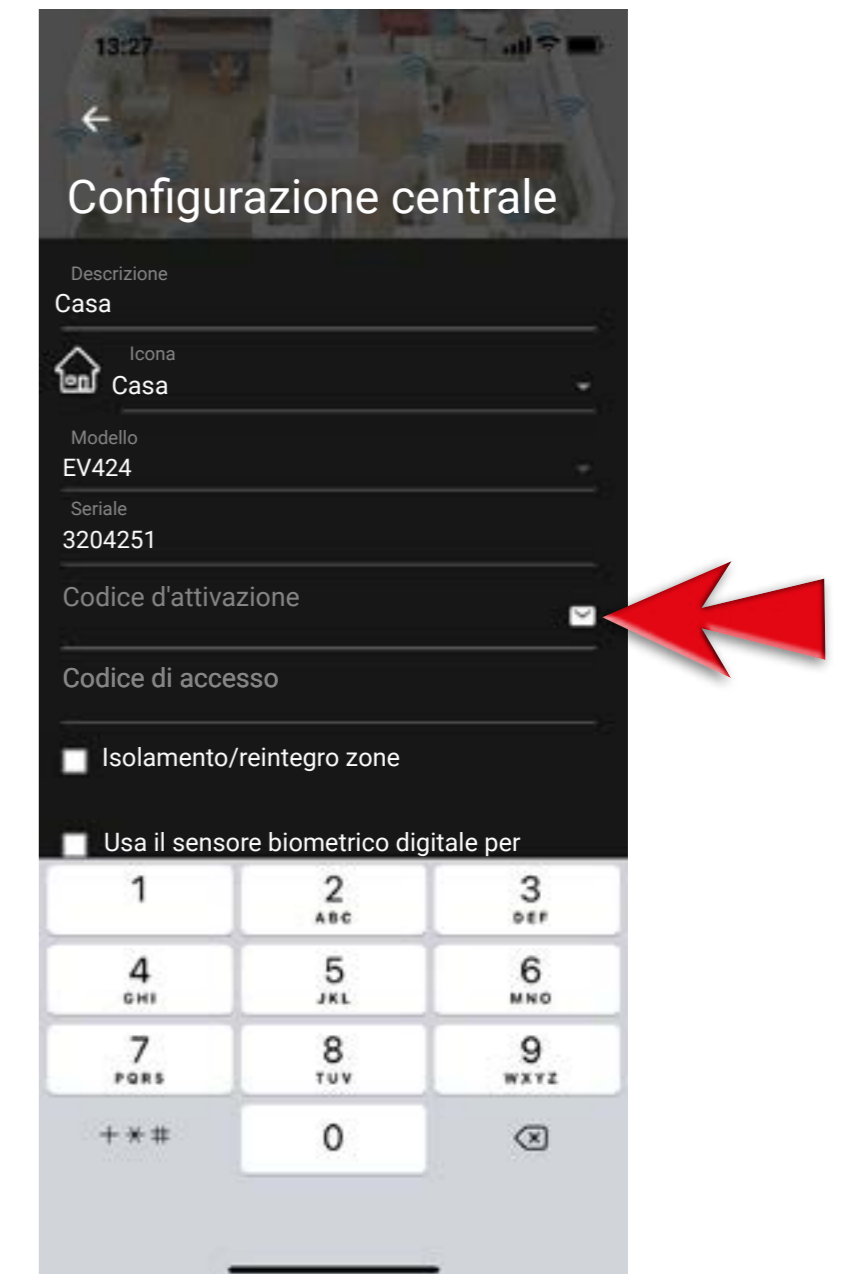

Sincronizzazione manuale App-Centrale

5 - Inserisci l'indirizzo email su cui hai ricevuto la procedura e clicca **INVIA RICHIESTA**

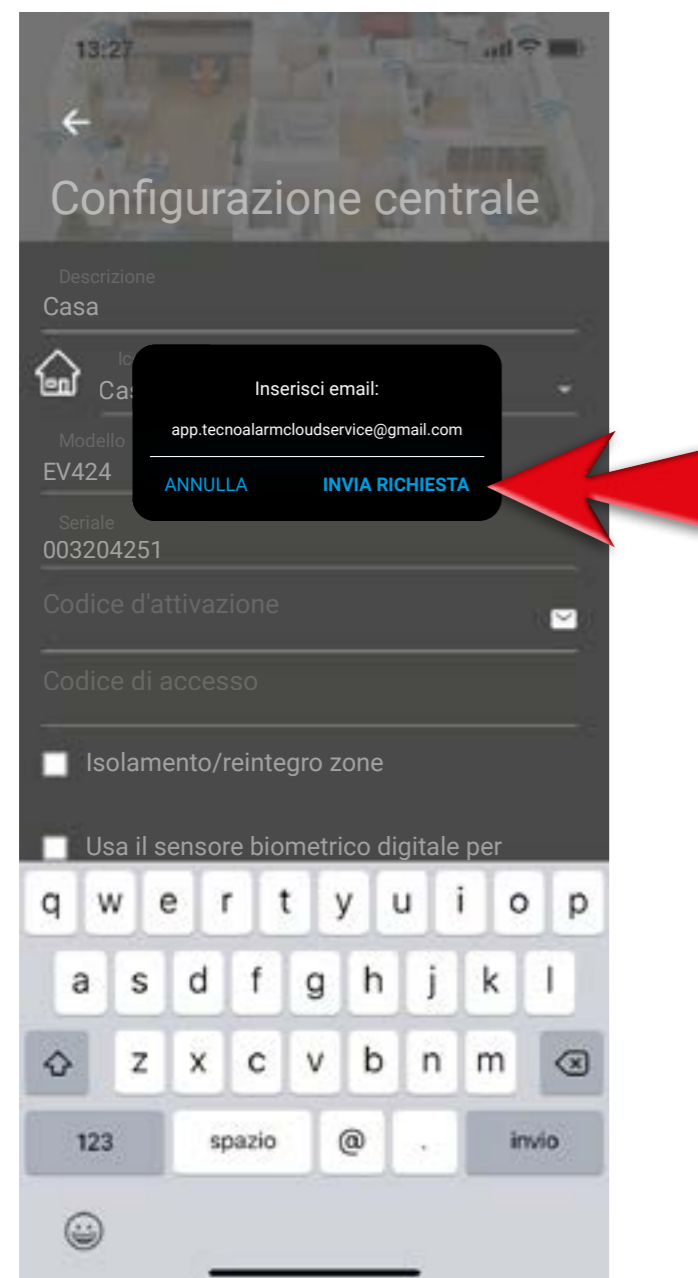

6 - Codice di attivazione inviato. Conferma con **OK** e apri la casella di posta elettronica

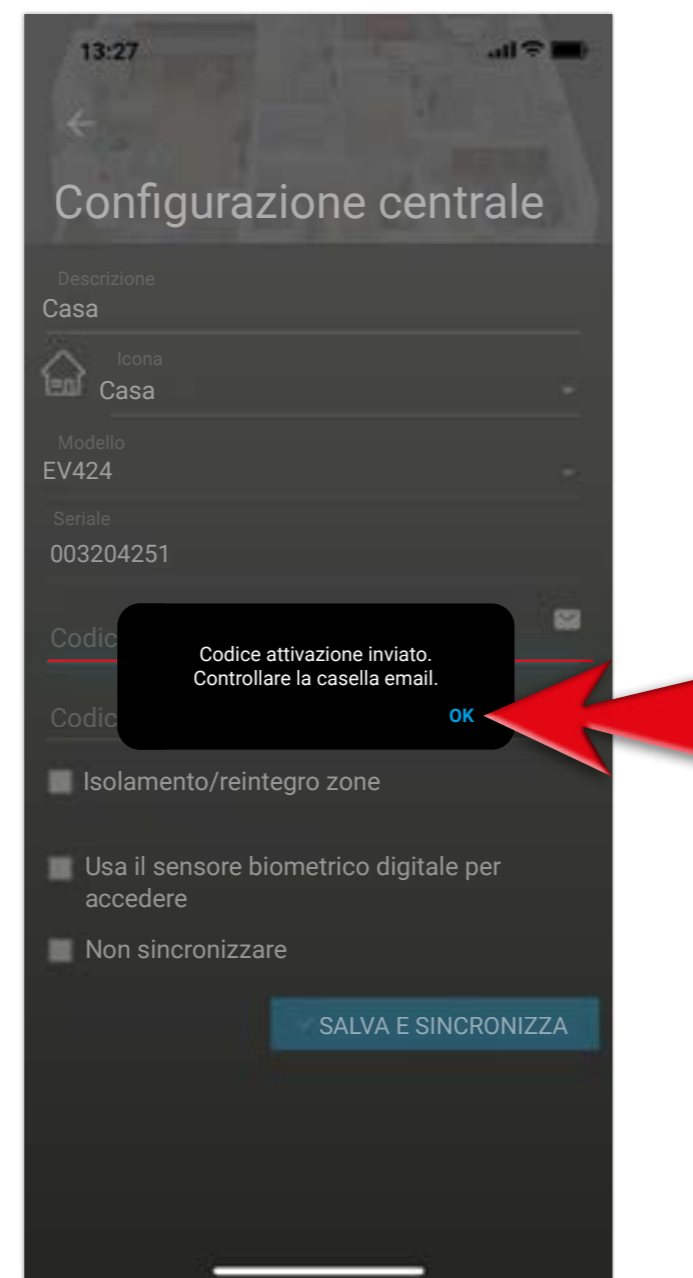

7 - Individua il **codice attivazione myTecnoalarm** presente nell'email.
N.B. se non trovi l'email cerca nella cartella SPAM

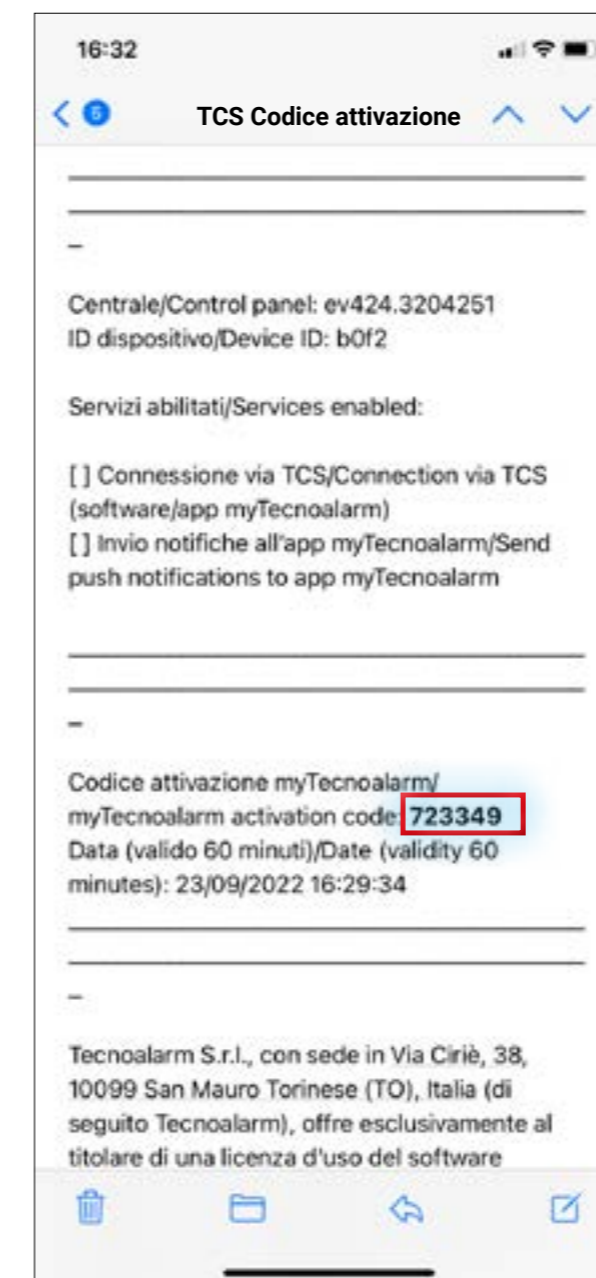

8 - Trascrivi il **codice attivazione myTecnoalarm** ricevuto

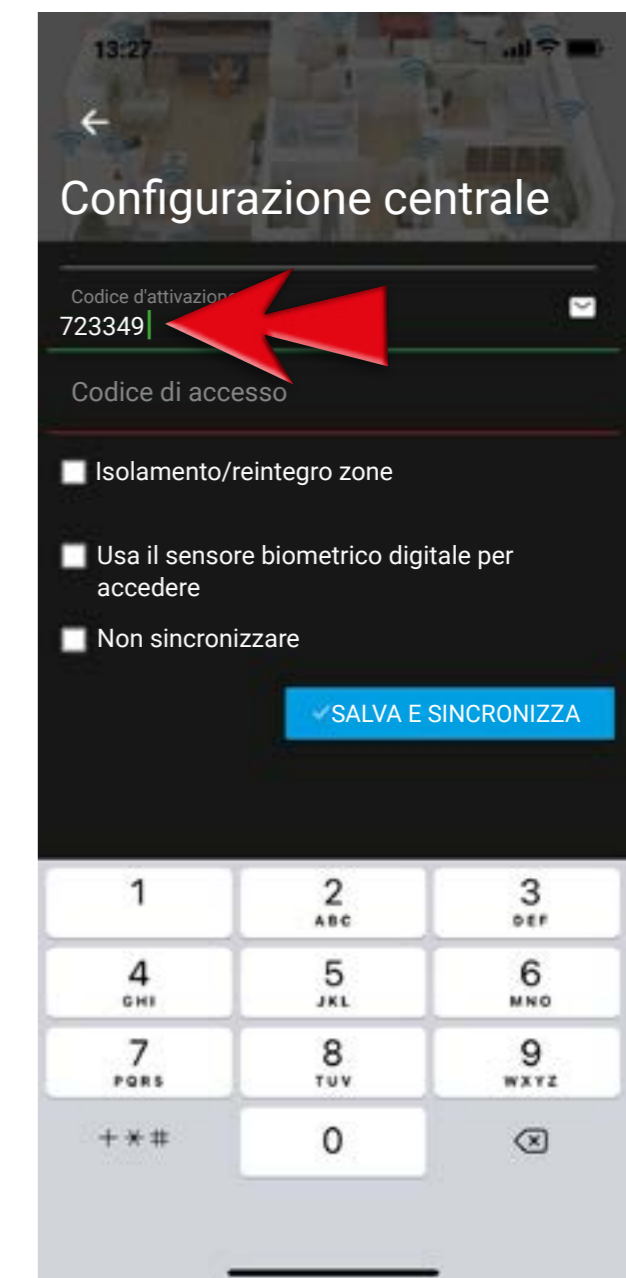

Sincronizzazione manuale App-Centrale

9 - Inserisci il
Codice di accesso
(quello utilizzato
nella tastiera dell'impianto)

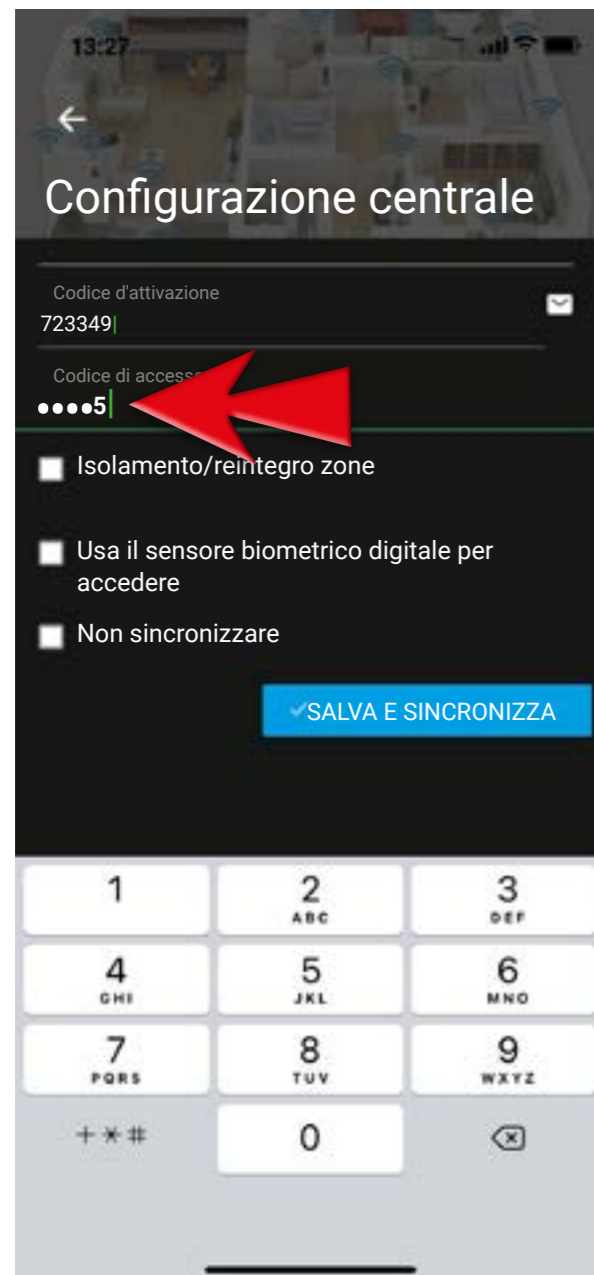

10 - Premi
SALVA E SINCRONIZZA

11 - Attendi
la sincronizzazione
dell'app con la centrale

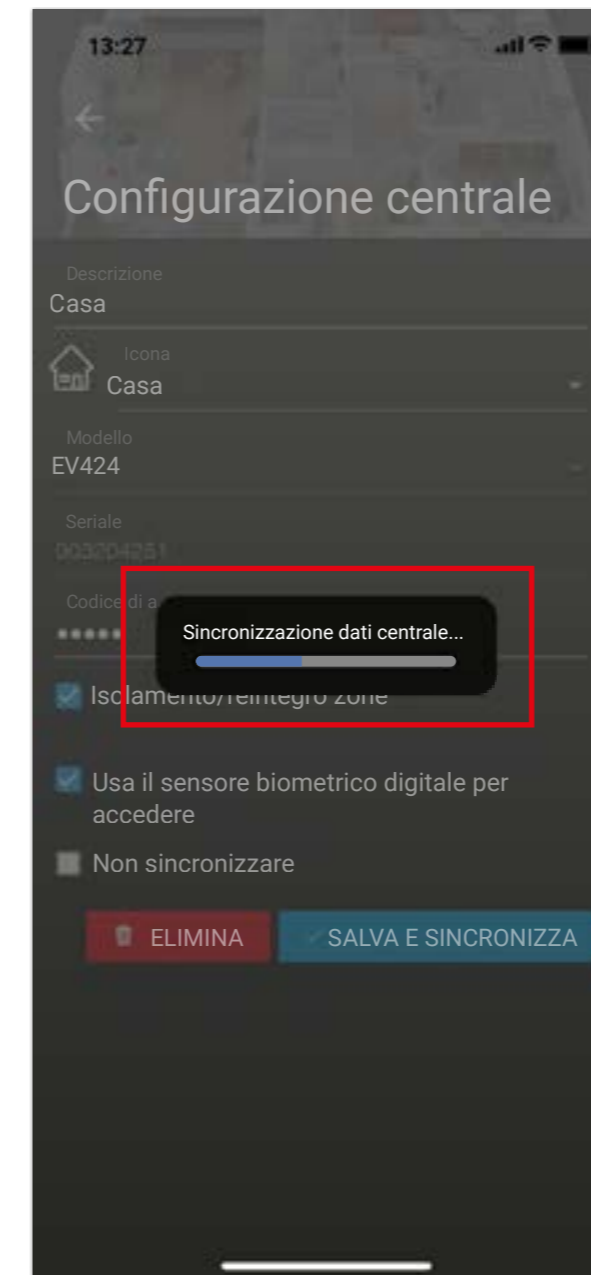

12 - Procedura eseguita
con successo.
Funzionalità dell'app
ripristinata

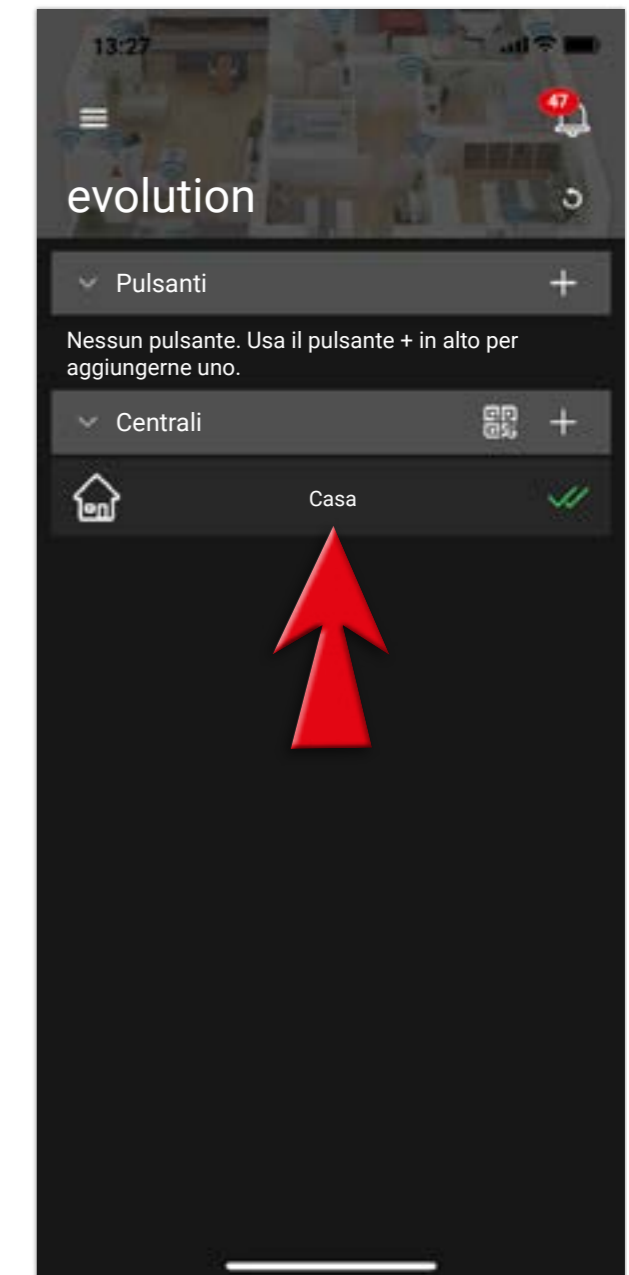

Sincronizzazione manuale App-Centrale

13 - Accedi all'impianto
e verifica
il funzionamento
dell'app

Nel caso di errori
durante la procedura
di sincronizzazione
contatta il tuo installatore
per il supporto tecnico avanzato

Procedura di associazione tramite QR code

INQUADRA IL QR CODE CON IL TUO DISPOSITIVO

